

कार्यालय प्राचार्य, राजकीय महाविद्यालय, राजगढ (अलवर)

रेलवे स्टेशन के पास, टहला रोड, राजगढ (अलवर) 301408
फोन नं. 01464-220043 Email ID :- gcrajgarh@gmail.com

ORGANOGRAM

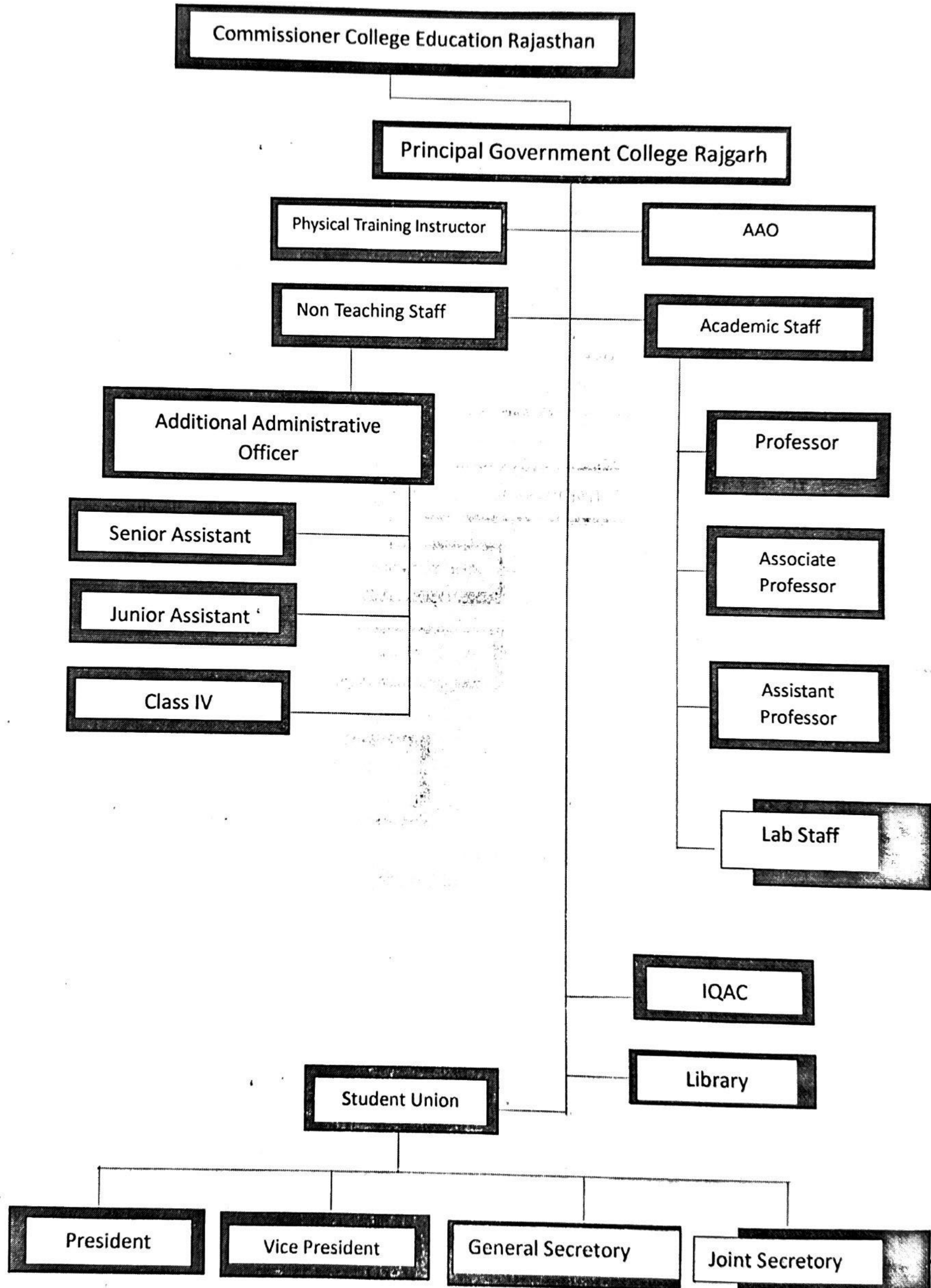

[Signature]
Coordinator
IQ AC-CELL
GOVT. College, Rajgarh (Alwar) Raj.

[Signature]
Principal
Govt. P. G. College
Rajgarh (Alwar) Raj.







राजगढ़. सेमिनार में उपस्थित मंचासीन अतिथि एवं प्रोफेसर व विद्यार्थी

सेमिनार में विद्यार्थियों को दर् कॅरियर के बारे में जानकारी

राजगढ़। राजकीय महाविद्यालय महिला अध्ययन प्रकोष्ठ की ओर से कॅरियर काउंसलिंग सेमिनार का आयोजन सफल रूप से

चयन के बारे में जानकारी दी। सेमिनार के द्वितीय सत्र में डॉ. रतिराम विद्यार्थियों को अपने



■ संजीवनी टुडे

राजगढ़ । कस्बे के राजकीय महाविद्यालय के भूगोल विभाग द्वारा आयोजित छः दिवसीय शिविर का समापन जीरावली गांव में हुआ । शिविर के अन्तिम दिवस गांव के तीन मार्गों का डम्पी लेवल सर्वेक्षण विभाग के आचार्य डॉ. जगफूल मीना के निर्देशन में किया गया । डॉ. मीना ने बताया कि डम्पी लेवल सर्वेक्षण एक ऐसा सर्वेक्षण है जो किसी भी सड़क मार्ग या रेलवे ट्रैक के निर्माण से पहले किया जाता है । जिससे मार्ग के उतार - चढ़ाव का विश्लेषण एवं आने वाली लागत का पूर्वानुमान लगाया जा सकता है । डम्पी लेवल सर्वेक्षण में कुशलता प्राप्त करने से नगर निकायों, सार्वजनिक निर्माण विभाग आदि में रोजगार के अच्छे अवसर उपलब्ध हो सकते हैं । शिविर के समापन अवसर पर विभागाध्यक्ष प्रो. शम्भूदयाल मीना ने बताया की स्नातकोत्तर पूर्वार्द्ध के विद्यार्थियों द्वारा एकत्रित सामाजिक -आर्थिक आँकड़ों को विश्लेषित













राजकीय महाविद्यालय
रसायन शास्त्र परिषद

Slide content (text is mostly illegible due to distance and resolution):

- Section 1
- Section 2
- Section 3
- Section 4
- Section 5